

SLOSKY METEO

Meteorološka stran za letalstvo

Vsi, ki letimo, vemo, da je letenje varno le v varnih meteoroloških pogojih in da je atmosfera okolje pilota, ki ga mora vsak še posebej spoštovati. Na popolnoma novi internetni strani Vam omogočamo, da boste opravili meteorološki briefing hitro, kvalitetno in natančno.

SloSKY je prva profesionalna meteorološka spletna stran, namenjena predvsem za letalstvo.

Kazalo

| | |
|---|----|
| 1. Ponudba | 2 |
| 1.1. Trenutna stanja | 2 |
| 1.2. WRF napovedi | 3 |
| 1.2.1. Veter na 8-ih levelih | 3 |
| 1.2.2. Napoved oblčnosti | 3 |
| 1.2.3. Napoved pogojev letenja - pravila letenja | 4 |
| 1.2.4. Napoved turbulence | 5 |
| 1.2.5. Napoved vertikalnih spremenljivk (sondaže) | 5 |
| 1.2.6. Napoved temperatur, vetra in max vlažnosti v prerezi | 6 |
| 1.2.7. Napoved tlaka na morskem nivoju, padavin ter radarske odbojnosti | 6 |
| 1.2.8. Za jadrалce | 8 |
| 1.3. Druge napovedi | 11 |
| 2. Modularnost strani | 11 |
| 3. Dostop | 12 |
| 4. Kontakt | 12 |

SLOSKY METEO
WRF meteorološki modeli - Letalstvo

Domen WRF Slovenija Metar Izpis

Trenutno stanje

Metar Sat/Rad Analiza

WRF napovedi

Veter Oblaki Pravila letenja Turbulenca

Sondaže Prerezi (temp+veter) Tlak in padavine Za jadrалce

Druge napovedi

SWC 21st OWS NATO 120h Zaledenitve 0-48h Turbulenca

GAFOR Slovenija TAF

TAF LJ 202106 202106
VRBZECI 0250
FG YV001 TRSDQ 2324 0-00
TEMPO 0000 0100 FZFG

©2007 Pro-Vreme.net | Administracija

1. Ponudba

1.1. Trenutna stanja

Vizualni METAR (hiter vpogled metarja v vsa večja slovenska ter sosednja letališča).

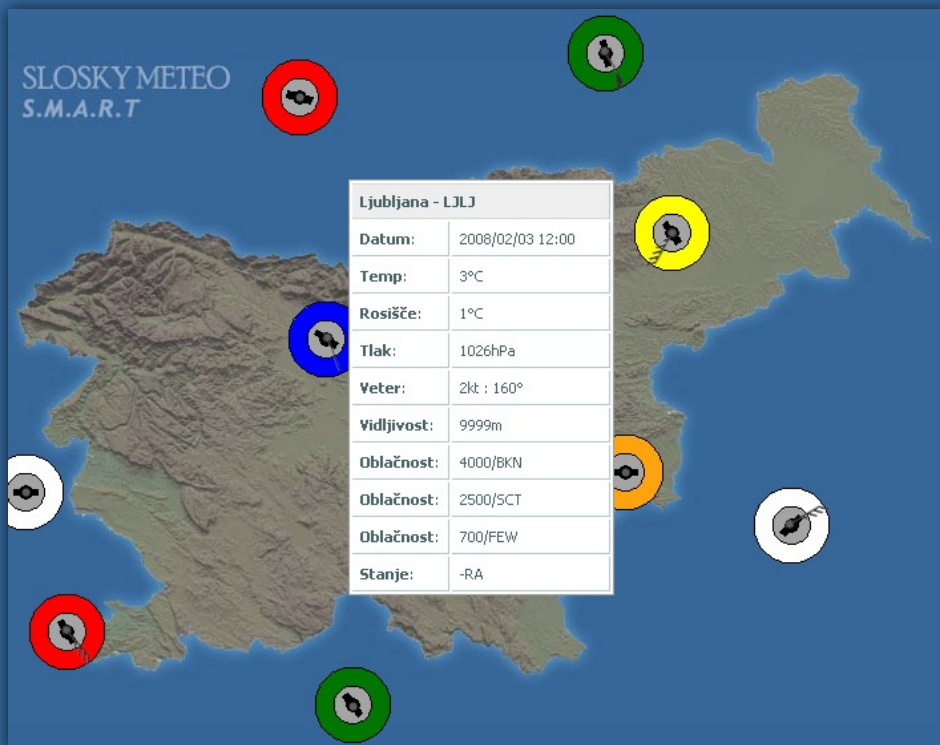

Poleg radarske slike še najaktualnejše satelitske slike, ki se posodabljujejo na 15 min in hitro analizo vremena.

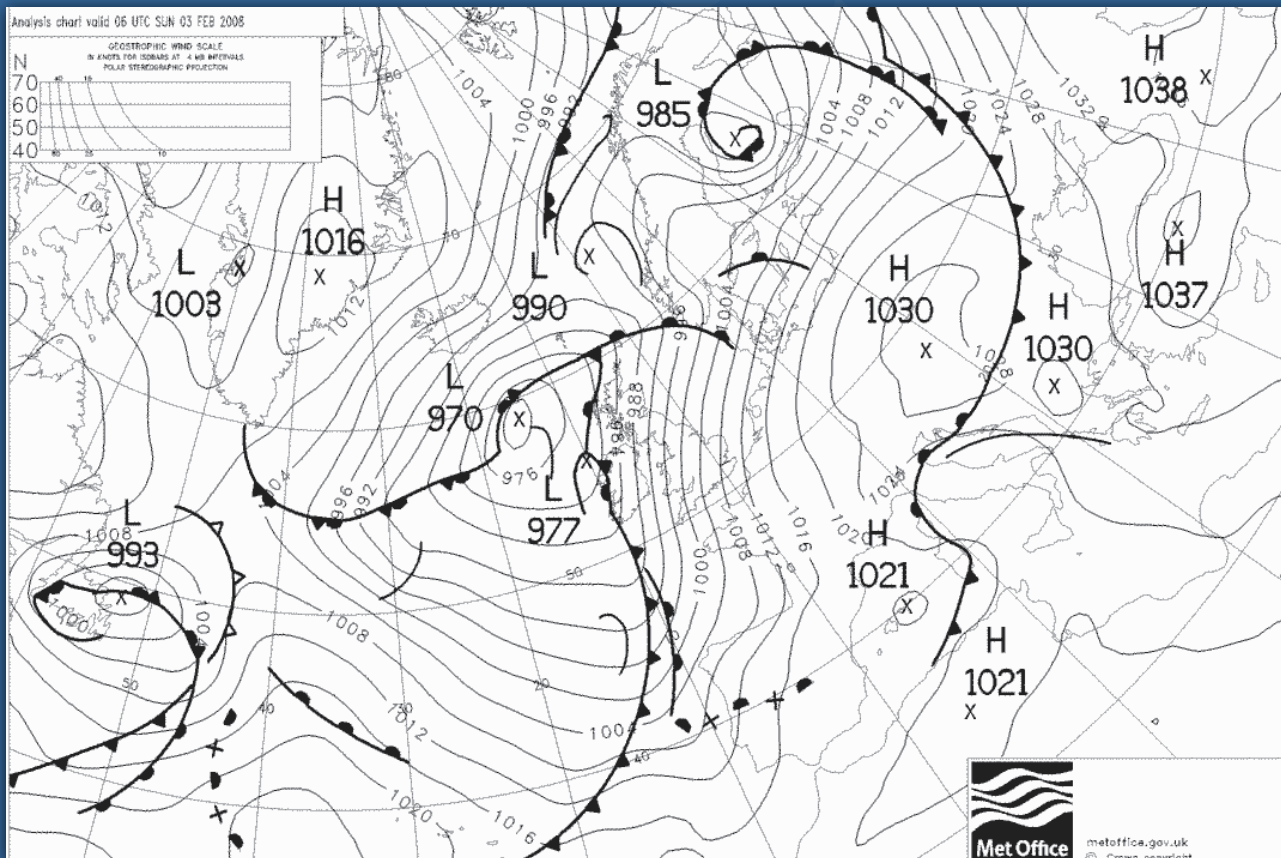

1.2. WRF napovedi

Najsodobnejše numerične meteorološke napovedi za letalstvo, ki vključujejo:

1.2.1. Veter na 8-ih levelih

Trenutno na voljo od 2500feet do FL120 (ob želji dodamo še več levelov).

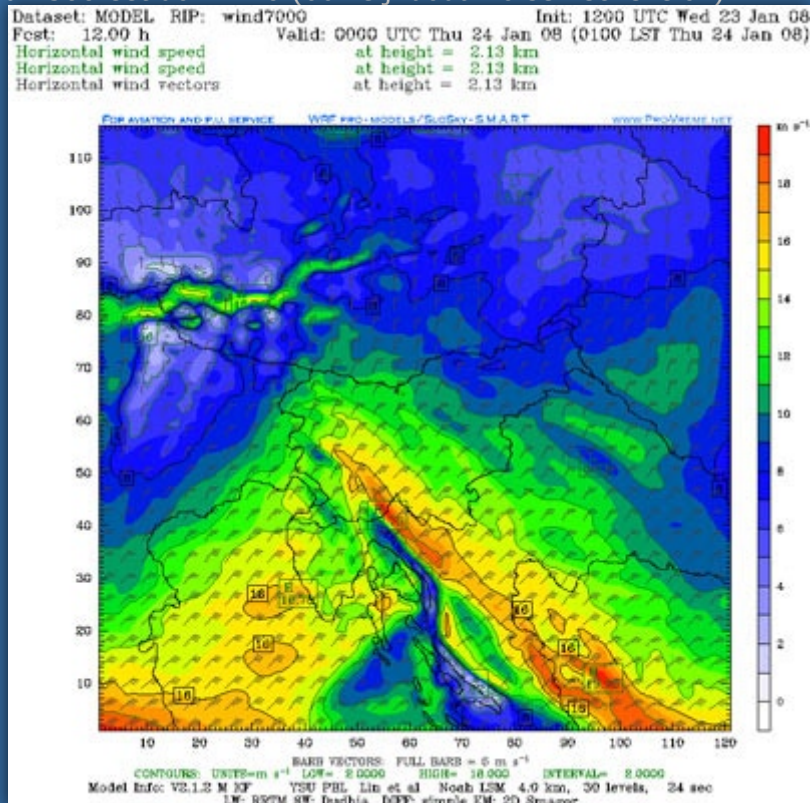

1.2.2. Napoved oblachnosti

Napoved oblachnosti (pokritosti):

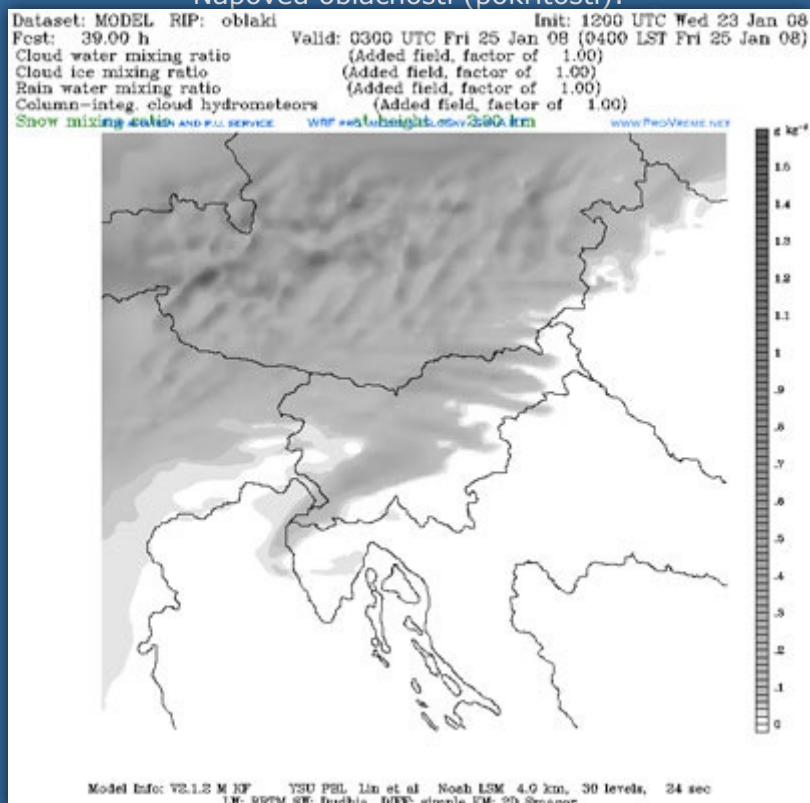

Napoved baze oblakov:

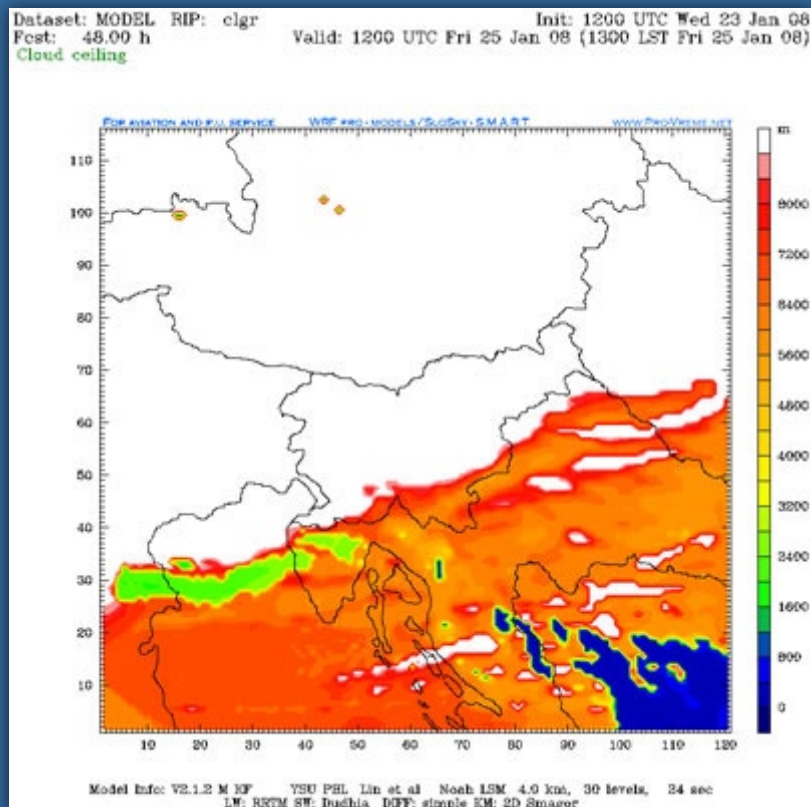

1.2.3. Napoved pogojev letenja - pravila letenja

Flight regulations VFR-IFR:

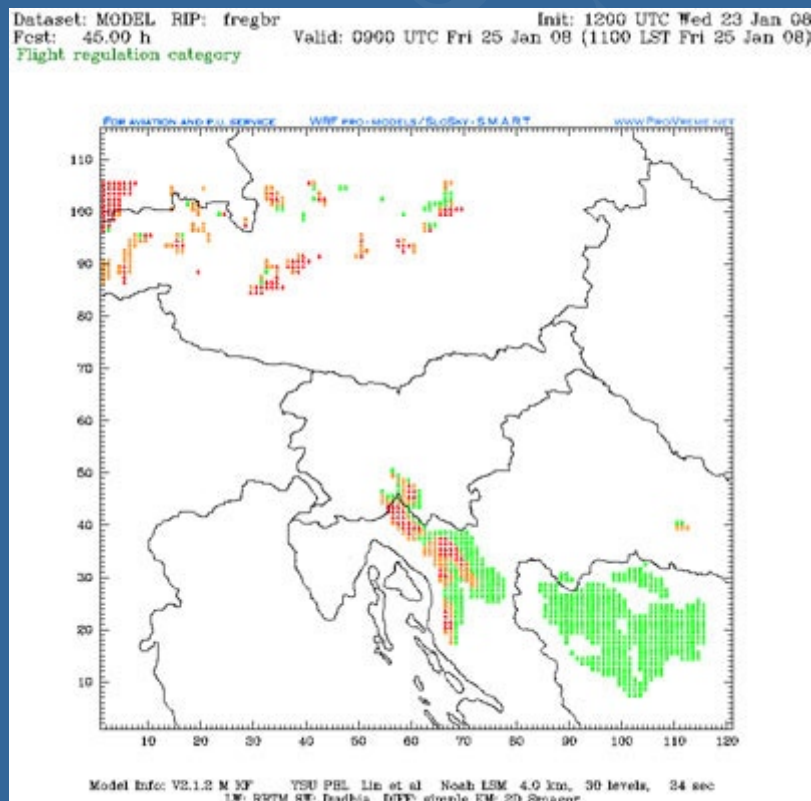

1.2.4. Napoved turbulence

CAT-clear air turbulence index:

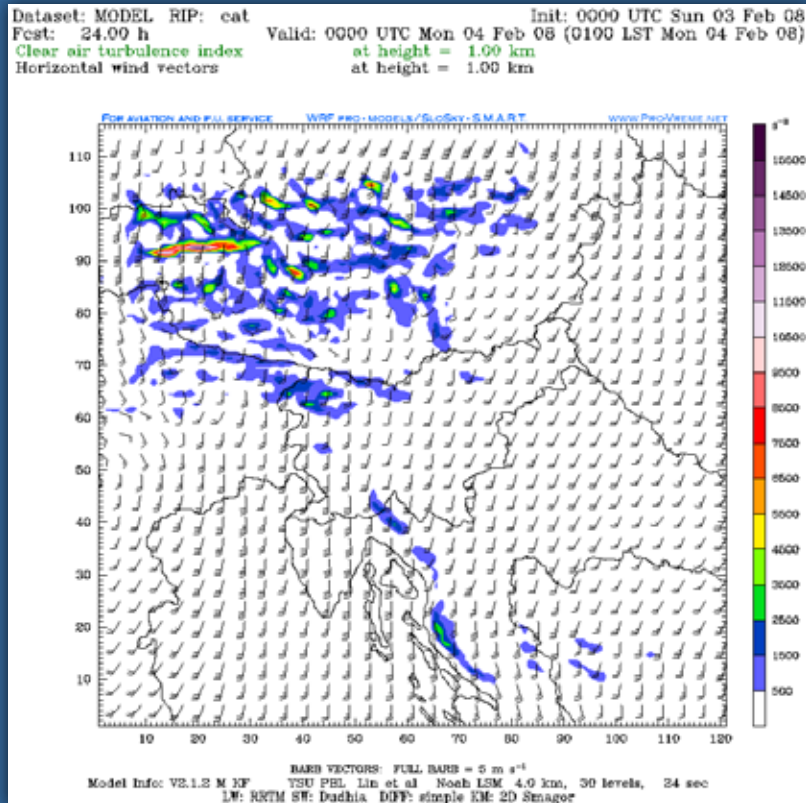

Bulk Richardson-ovo število (rezultat modela pod rubriko Za jadrance).

1.2.5. Napoved vertikalnih spremenljivk (sondaže)

Za 5 letališč (LJLJ, LJMB, LJCE, LJSG, LJPZ), po želji pa dodamo tudi druga ...

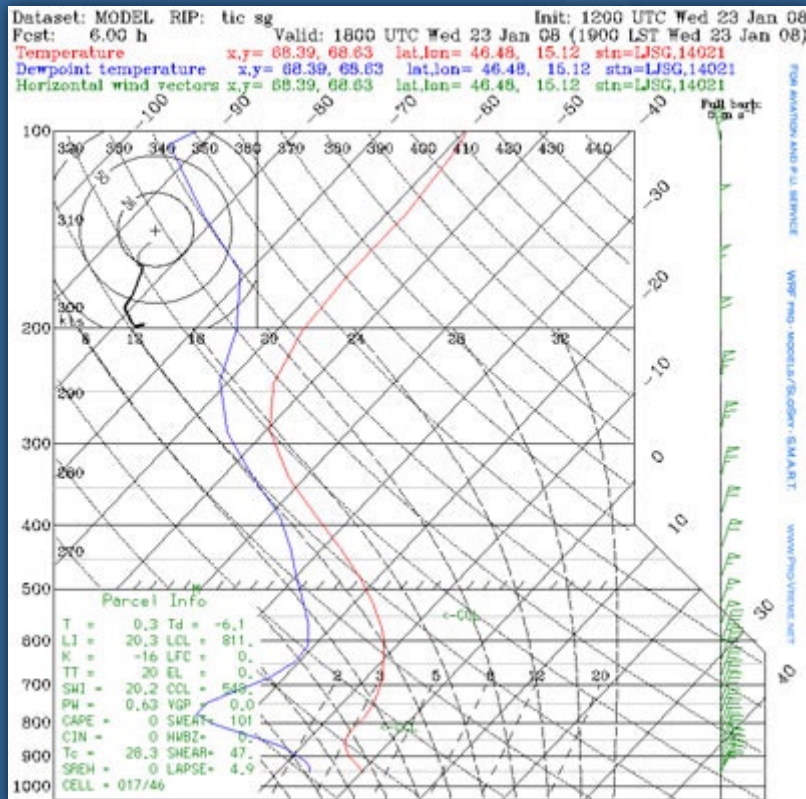

1.2.6. Napoved temperatur, vetra in max vlažnosti v prerezih

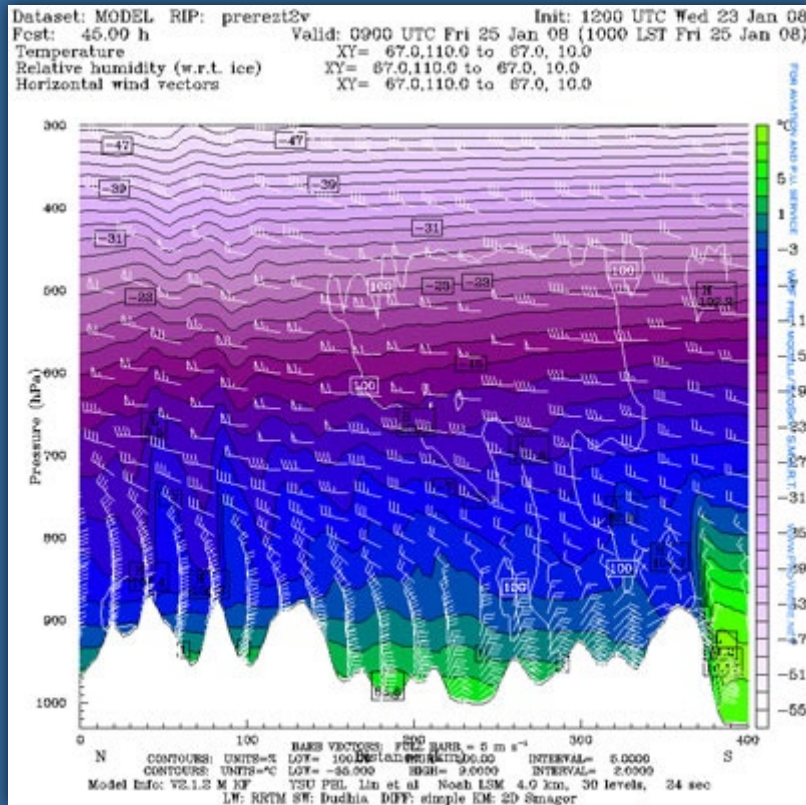

1.2.7. Napoved tlaka na morskem nivoju, padavin ter radarske odbojnosti

Tlak na morskem nivoju:

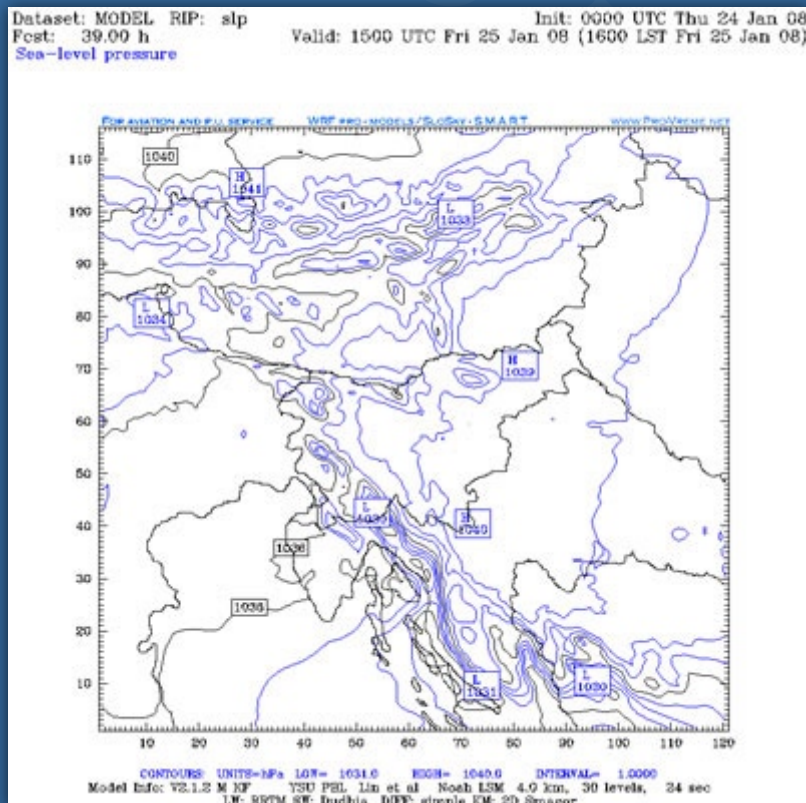

Padavine (3ure):

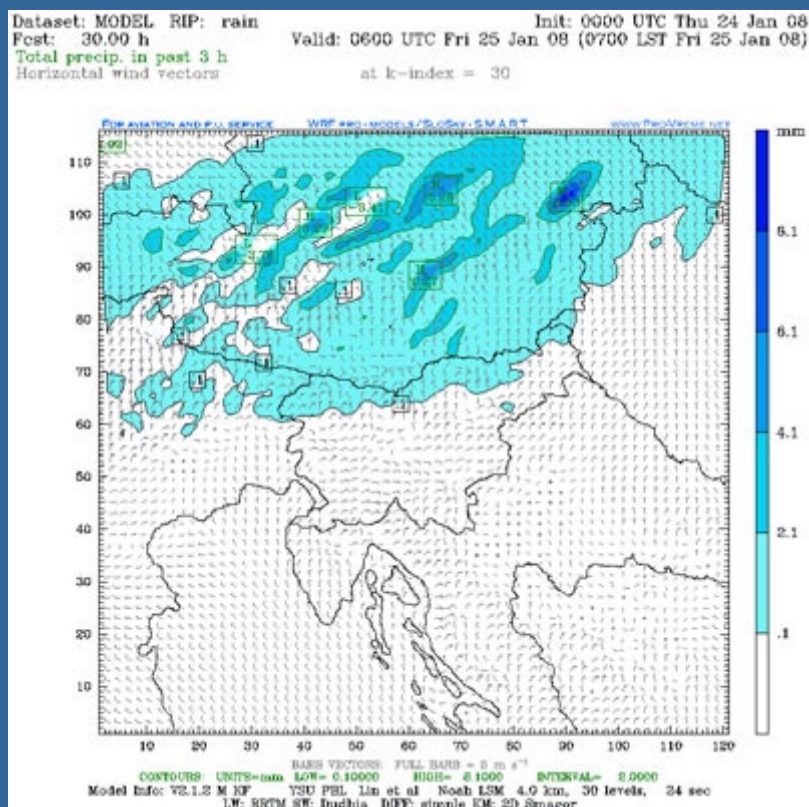

Radarska odbojnost:

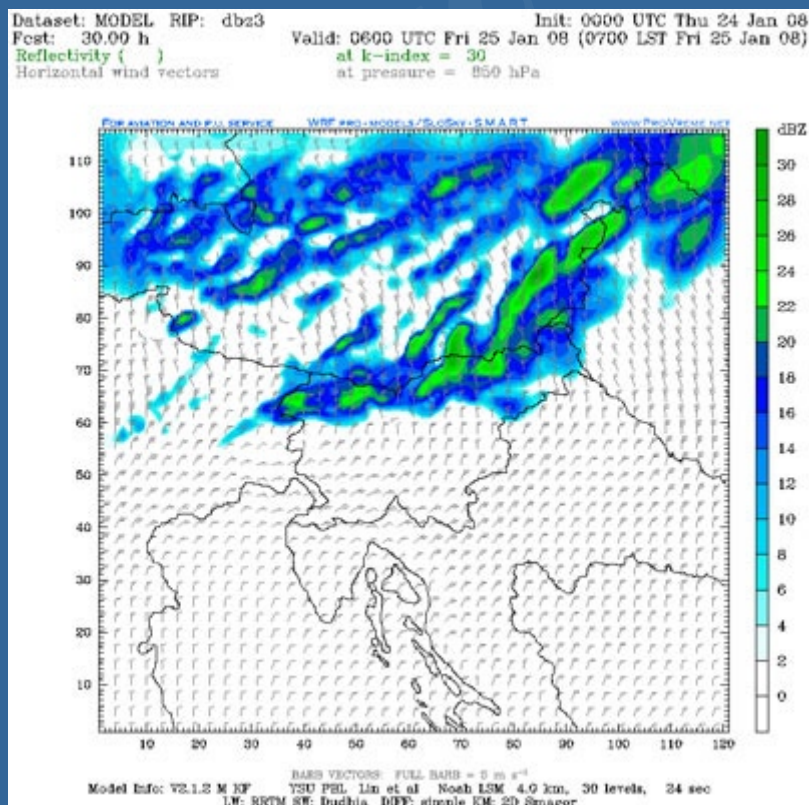

1.2.8. Za jadralce

Tudi za jadralne padalce smo pripravili posebne napovedi modela WRF

Napoved konvektivnih padavin:

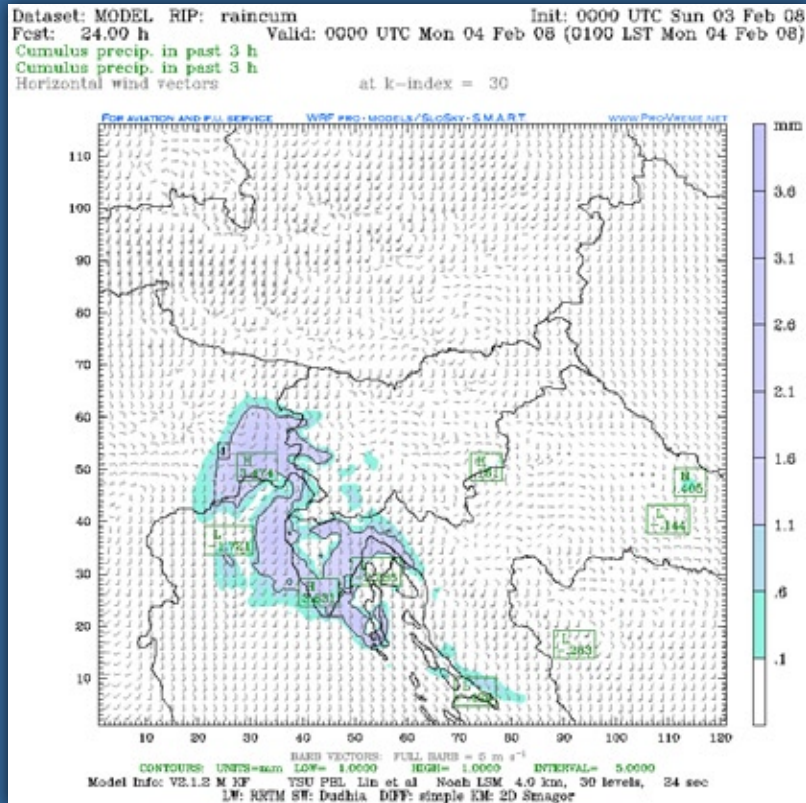

Napoved LCL (Lifted condensation level):

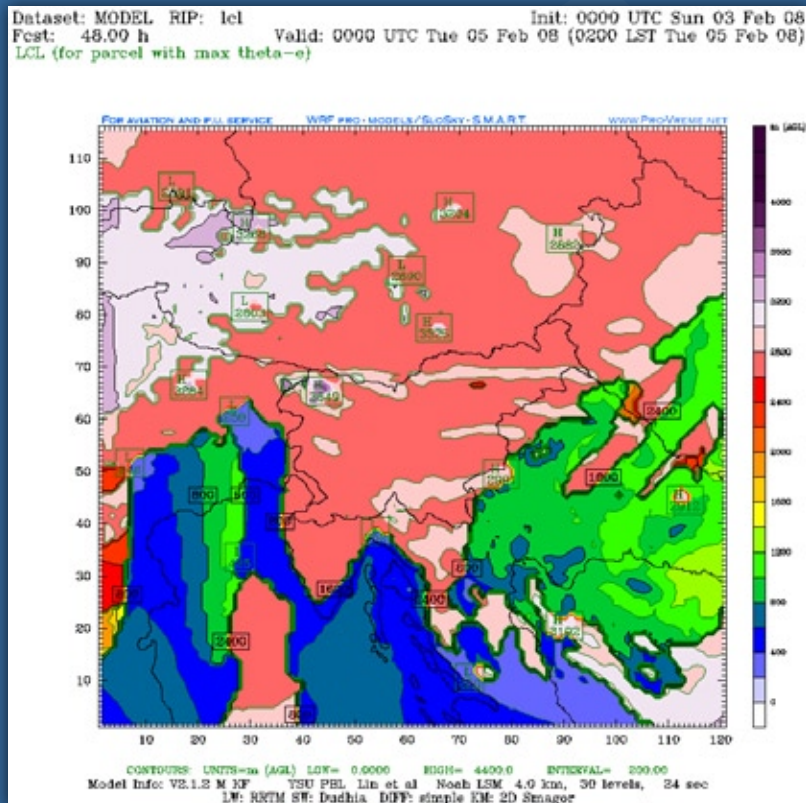

SLOSKY METEO

Meteorološka stran za letalstvo

Napoved nivoja proste konvekcije (Level of free convection):

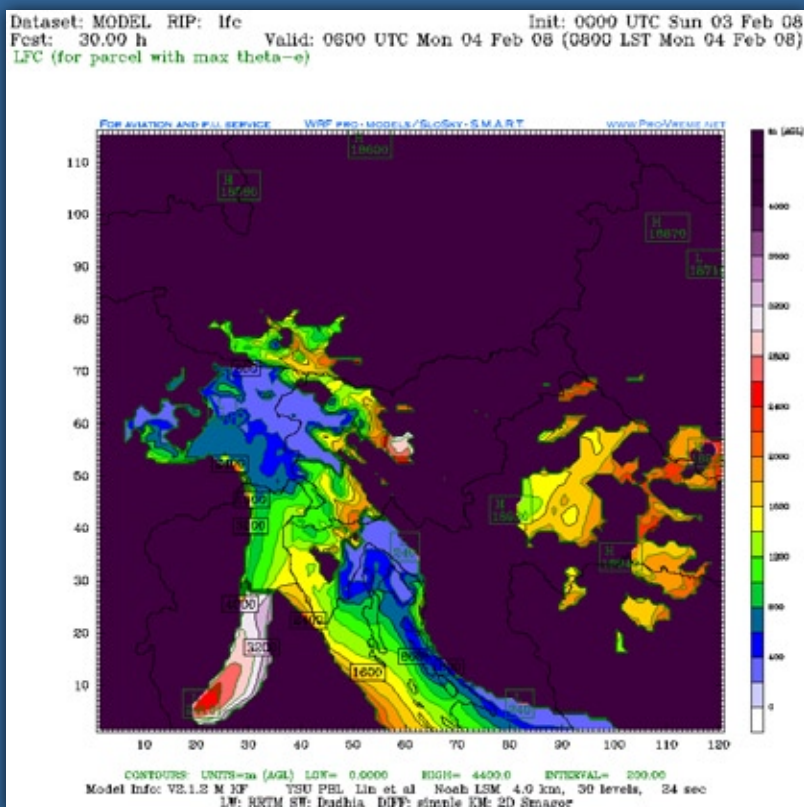

Napoved statične stabilnosti:

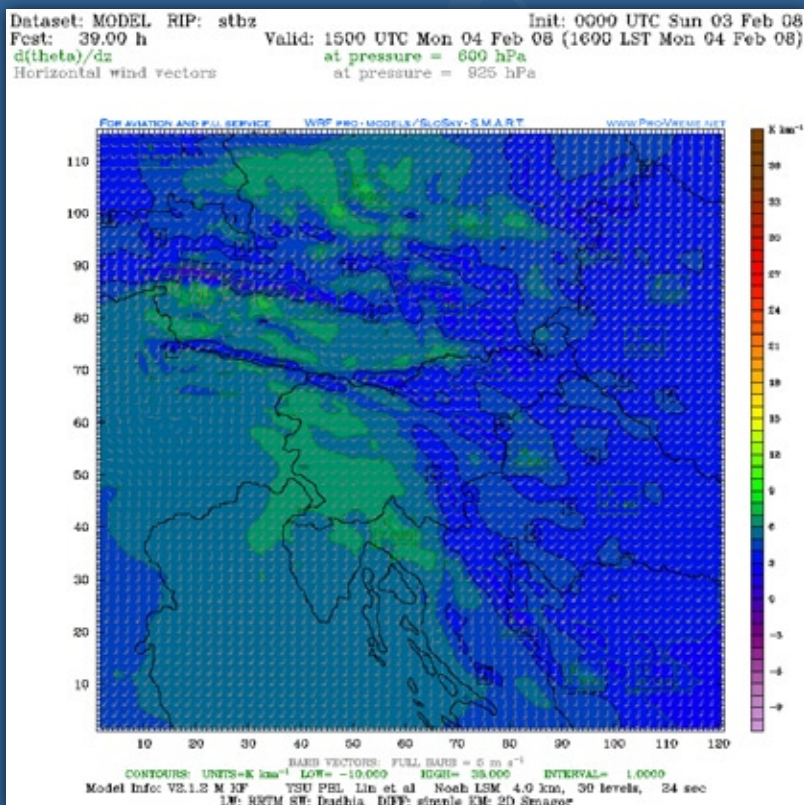

0-6km striženje:

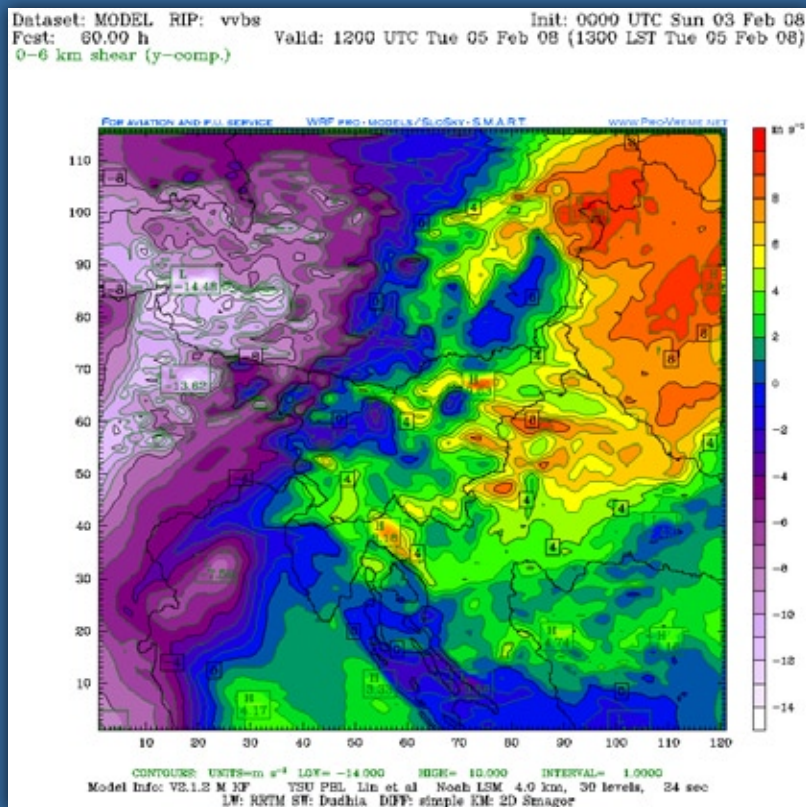

Napoved oviranja konvekcije – CIN Bulk-Richardsonovo število:

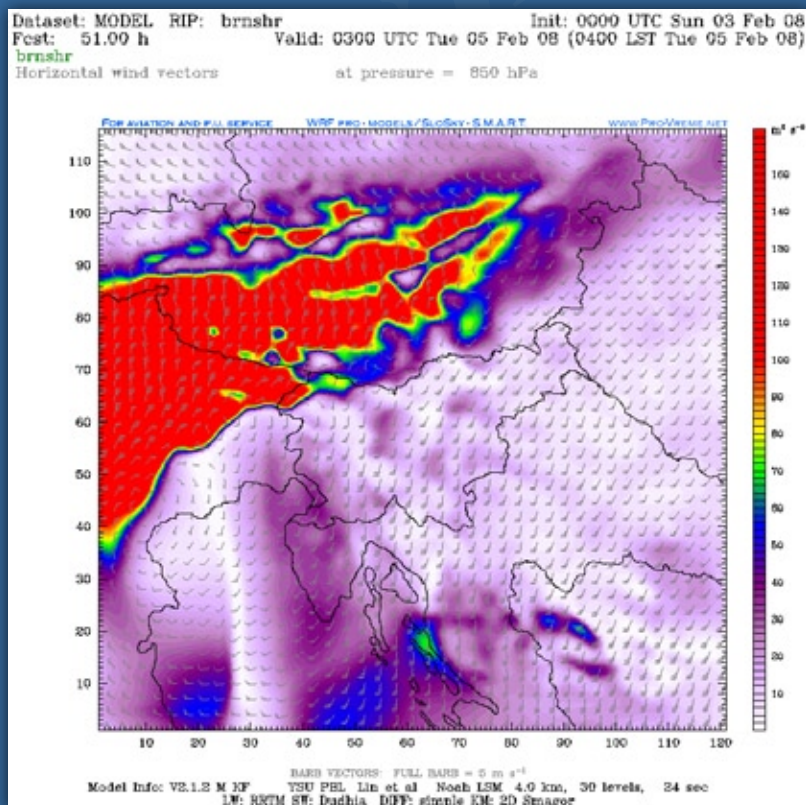

1.3. Druge napovedi

Poleg teh napovedi smo dodali še napovedi Agencije republike Slovenije za okolje (GAFOR), ter napovedi drugih meteoroloških služb. Te napovedi so TAF, SWC, 21.st NATO Evropa, zaledenitve Evropa, turbulenca Evropa, oblačnost Evropa.

2. Modularnost strani

Ker je spletna stran SloSKY modularne narave, bomo postopoma dodajali še druge napovedi. V kolikor imate predloge, nam jih posredujte na info@pro-vreme.net.



3. Dostop

Za dostop je potrebna registracija. Ponujamo Vam 4 vrste paketov, ki se razlikujejo med sabo glede na število možnih povezav na dan do aplikacije.

| Paketi: | IP/dan | Povezav/dan | 1 mesec | 6 mesecev | 12 mesecev |
|---------------------|-----------|-------------|---------|-----------|------------|
| <i>Bronasti</i> | 2 | 5 | 10 € | 25 € | 40 € |
| <i>Srebrni</i> | 8 | 20 | 20 € | 50 € | 80 € |
| <i>Zlati</i> | 20 | 50 | 40 € | 100 € | 160 € |
| <i>Neomejeni</i> | Neomejeno | Neomejeno | 100 € | 250 € | 400 € |
| * <i>Preizkusni</i> | 2 | 5 | / | / | / |

* Preizkusni paket je namenjen za testno uporabo vsem, ki bi se radi seznanili s stranjo. Dostop je veljaven 5 dni in je pogojen s kopijo licence.

Bronasti paket priporočamo osebni uporabi. Do spletne strani lahko dnevno dostopate iz enega ali dveh različnih računalnikov in sicer do 5 krat. Primeren je za enega uporabnika.

Srebrni paket priporočamo manjšim skupinam od 2 do 4 oseb za zmeren obisk strani.

Zlati paket priporočamo večjim skupinam, od 5 do 12 oseb, število pa je odvisno od pogostosti uporabe.

Neomejeni paket priporočamo za profesionalno rabo klubom, podjetjem in letalskim meteorološkim službam.

4. Kontakt

V kolikor ste se odločili in bi radi postali uporabnik sistema SloSKY nas kontaktirajte preko e-pošte (info@pro-vreme.net) ali pa pokličite na telefonsko številko (051-251-957 - Jošt Laznik).